《第１４４回 からすの学校》

コウモリのふしぎ 学習会

知っているようで知らない夕暮れ時にひらひらと舞いとぶコウモリ
実は日本で最も種類が多い哺乳類です。
今回はコウモリの不思議な生態について、 コウモリ研究家の
辻 明子 氏をお招きし学習します。

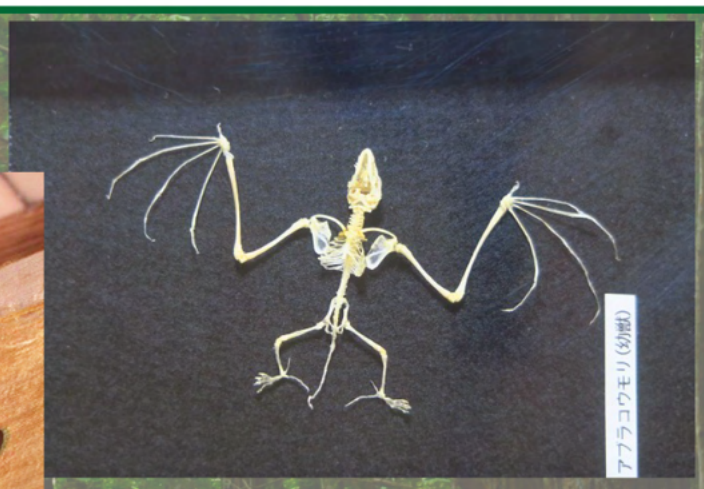

講師：辻（つじ） 明子（あきこ） 氏
（クビワコウモリを守る会 会員）

日時　令和４年１月２３日（日）　１３：３０～１５：３０（受付１３：００～）

集合場所　烏川渓谷緑地 水辺エリア 環境管理事務所（安曇野市堀金烏川２６）

定員　２０名（事前申込制・先着順　長野県在住の方）

参加料　無料

内容　座学

持ち物　筆記用具、飲み物等

※イベント参加時はマスクの着用をお願いします
定員を少数としたため県内在住の方とさせて頂きます
今後のコロナウイルスの状況により中止になる場合があります

お申し込み・お問い合わせ
烏川渓谷緑地 環境管理事務所
TEL･FAX 0263-73-0203（8：30 ～ 17：15）
住所 長野県安曇野市堀金烏川26
Email karasu@anc-tv.ne.jp
URL https://karasugawa.com
主催：長野県烏川渓谷緑地
協力：烏川渓谷緑地市民会議